

eAccepta is een softwarepakket voor de automatische verwerking van opdrachten (orders) met bijbehorende artikeltekeningen die per e-mail ontvangen worden.

Per opdracht worden de tekeningen naar het gewenste bestandsformaat geconverteerd, eventueel geprint en in de gewenste structuur opgeslagen. Tevens wordt alle relevante data (o.a. orderregels) in een leesbaar bestand geplaatst voor uw ERP systeem.

Naast opdrachten kunnen ook offerteaanvragen automatisch verwerkt worden.

Zie ook onze brochure voor een algemene uitleg van eAccepta.

Uw voordeel

eAccepta biedt een aantal voordelen:

- Gestructureerde opslag van de opdracht en tekening informatie
- Helpt bij het structureren van de opdracht en tekening informatie stroom
- Kwaliteitsverhoging door automatische verwerking
- Arbeidsbesparing

eAccepta software

Hierna volgt een globale beschrijving van de software:

1. E-mail overzichtsscherm
2. E-mail verwerkingsscherm
3. Bestandlocaties
4. ERP export bestand

1: E-mail overzichtsscherm

Scherm na opstart, waarbij direct alle nieuwe e-mails **1** in het linker venster worden getoond. Klik op  om de e-mail lijst opnieuw in te lezen. Voor e-mails met rode achtergrond is nog geen automatische herkenning configuratie uitgevoerd.

Klik op een e-mail regel **2** zodat deze in het rechter venster getoond wordt.

Klik op  om de geselecteerde e-mail te verwerken (zie: 2. e-mail verwerkingsscherm).

Klik op  om de geselecteerde e-mail(s) automatisch te verwerken. Tijdens het verwerken wordt de voortgang getoond.

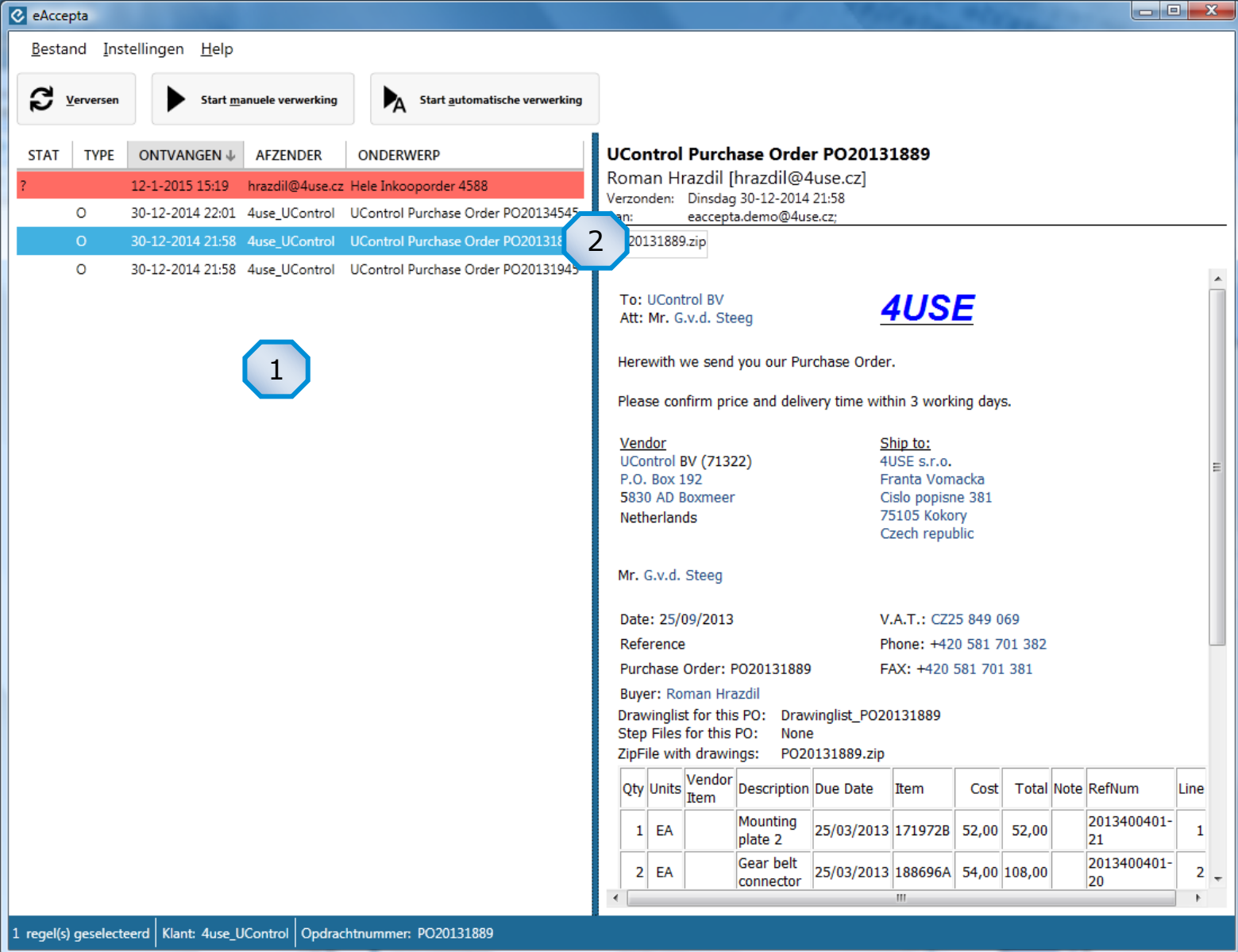

The screenshot shows the eAccepta software interface. At the top, there are menu options: Bestand, Instellingen, Help. Below the menu are three buttons: 'Verversen' (refresh), 'Start manuele verwerking' (manual processing), and 'Start automatische verwerking' (automatic processing). The main area is divided into two panes. The left pane shows a table of email messages with columns: STAT, TYPE, ONTVANGEN, AFZENDER, ONDERWERP. The right pane shows the details of a selected email, including the sender (Roman Hrazdil), subject (UControl Purchase Order PO20131889), and a table of items.

STAT	TYPE	ONTVANGEN	AFZENDER	ONDERWERP
?		12-1-2015 15:19	hrazdil@4use.cz	Hele Inkooporder 4588
O		30-12-2014 22:01	4use_UControl	UControl Purchase Order PO20134545
O		30-12-2014 21:58	4use_UControl	UControl Purchase Order PO20131889
O		30-12-2014 21:58	4use_UControl	UControl Purchase Order PO20131945

UControl Purchase Order PO20131889
Roman Hrazdil [hrazdil@4use.cz]
Verzonden: Dinsdag 30-12-2014 21:58
aan: eaccepta.demo@4use.cz

To: UControl BV
Att: Mr. G.v.d. Steeg

Herewith we send you our Purchase Order.
Please confirm price and delivery time within 3 working days.

Vendor
UControl BV (71322)
P.O. Box 192
5830 AD Boxmeer
Netherlands

Ship to:
4USE s.r.o.
Franta Vomacka
Cislo popisne 381
75105 Kokory
Czech republic

Mr. G.v.d. Steeg

Date: 25/09/2013
Reference
Purchase Order: PO20131889
Buyer: Roman Hrazdil
Drawinglist for this PO: Drawinglist_PO20131889
Step Files for this PO: None
ZipFile with drawings: PO20131889.zip

Qty	Units	Vendor Item	Description	Due Date	Item	Cost	Total	Note	RefNum	Line
1	EA		Mounting plate 2	25/03/2013	171972B	52,00	52,00		2013400401-21	1
2	EA		Gear belt connector	25/03/2013	188696A	54,00	108,00		2013400401-20	2

1 regel(s) geselecteerd | Klant: 4use_UControl | Opdrachtnummer: PO20131889

2: E-mail verwerkingsscherm

Scherm toont de gegevens nadat er op **1** geklikt is.

Deelvenster:

- 2** toont de gevonden orderregels. Ieder veld kan worden aangepast.
- 3** toont de documenten die horen bij de geselecteerde orderregel.
- 4** toont de documenten die niet aan een orderregel konden worden toegekend.
- 5** toont het in **3** of **4** geselecteerde document.

Klik op:

-  om alle tekeningen te printen.
-  om alle tekeningen te converteren naar het ingestelde formaat.
-  om alles op te slaan in de ingestelde map.
-  om de orderregels te exporten t.b.v. het ERP systeem.
-  om een bevestigings e-mail te versturen.

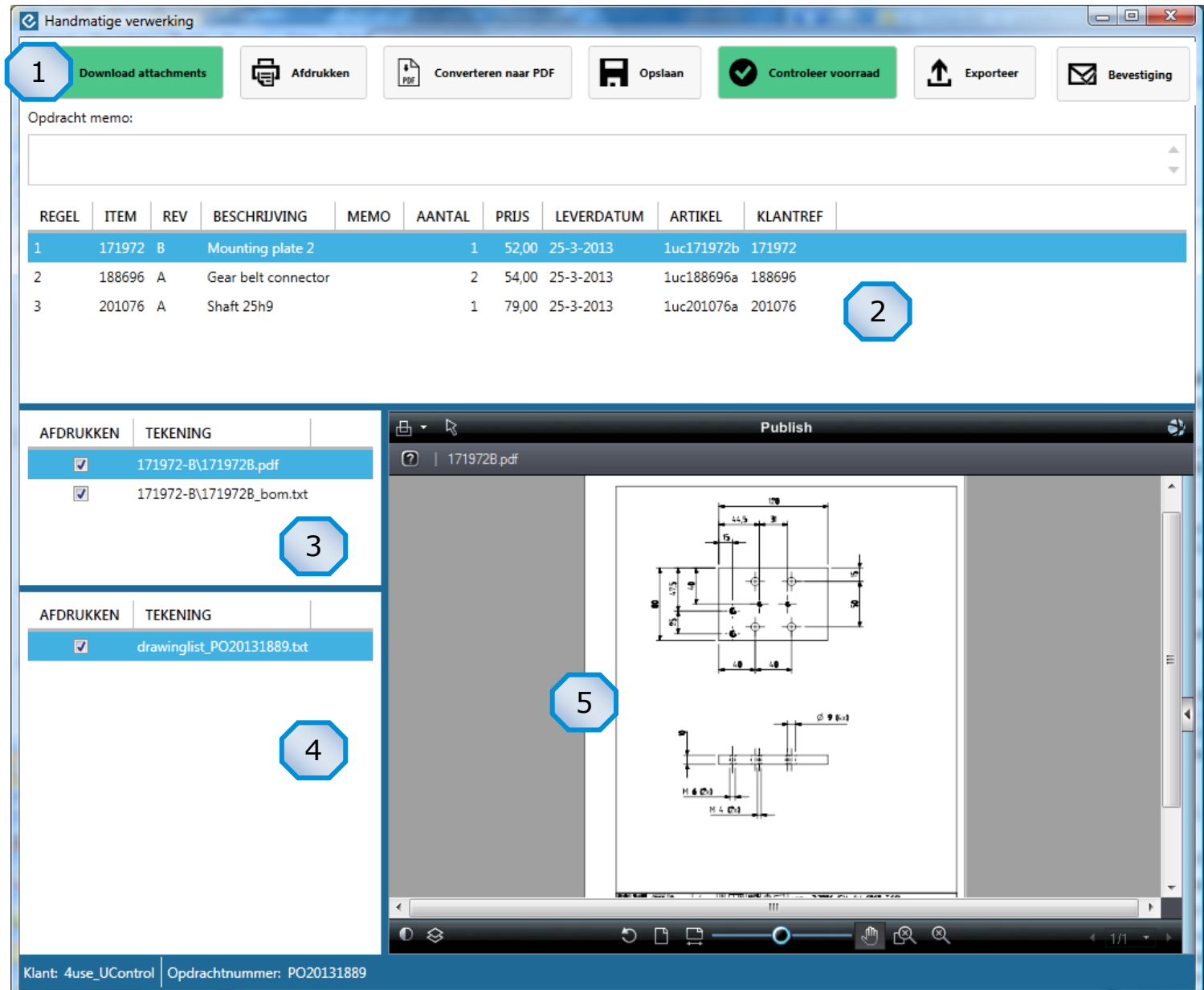

REGEL	ITEM	REV	BESCHRIJVING	MEMO	AANTAL	PRIJS	LEVERDATUM	ARTIKEL	KLANTREF
1	171972	B	Mounting plate 2		1	52,00	25-3-2013	1uc171972b	171972
2	188696	A	Gear belt connector		2	54,00	25-3-2013	1uc188696a	188696
3	201076	A	Shaft 25h9		1	79,00	25-3-2013	1uc201076a	201076

3: Bestandlocaties

Per verwerkte order worden de documenten (geconverteerde tekeningen) opgeslagen in de ingestelde map:

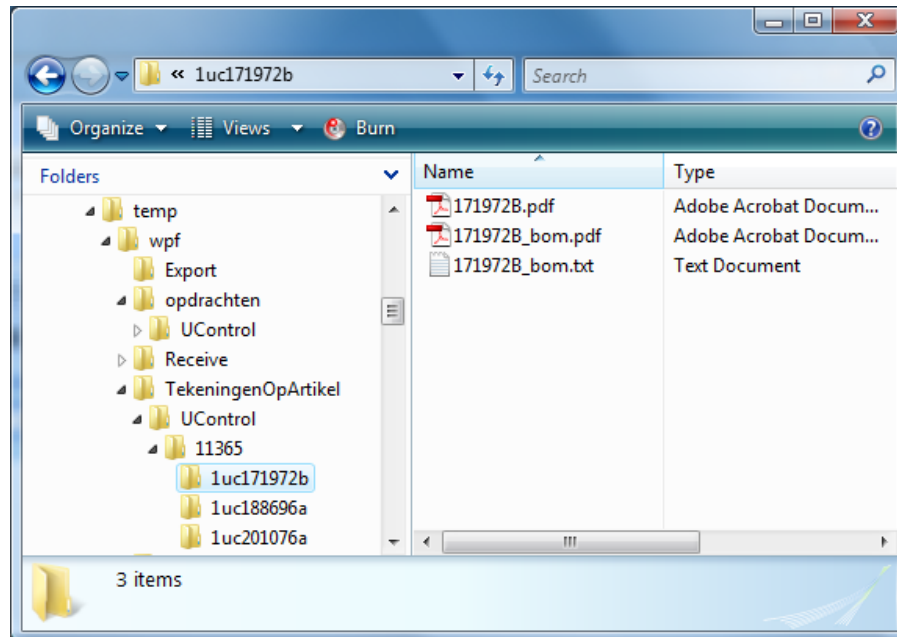

De originele e-mail met bijbehorende documenten worden in een andere ingestelde map opgeslagen voor eventuele controle (naslag).

4: ERP export bestand

Per verwerkte order wordt er een export bestand aangemaakt en in de ingestelde map geplaatst voor verwerking door uw ERP systeem:

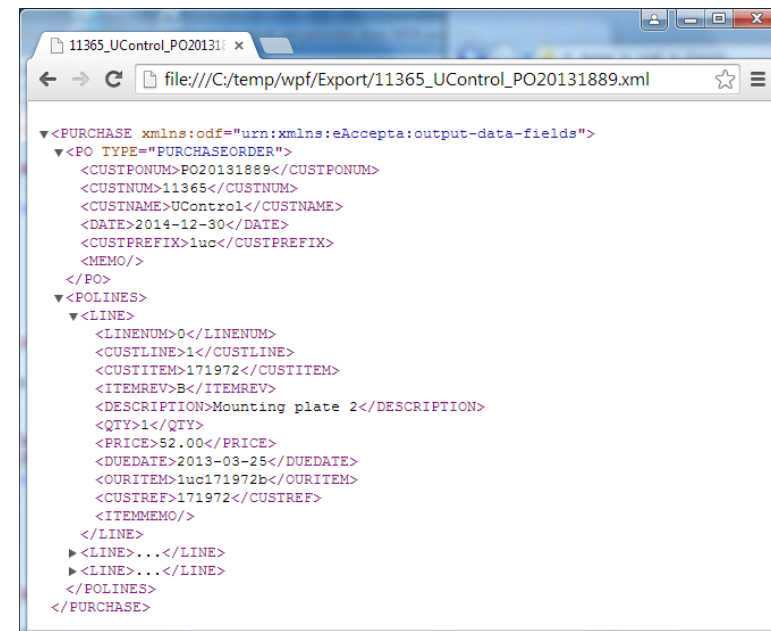
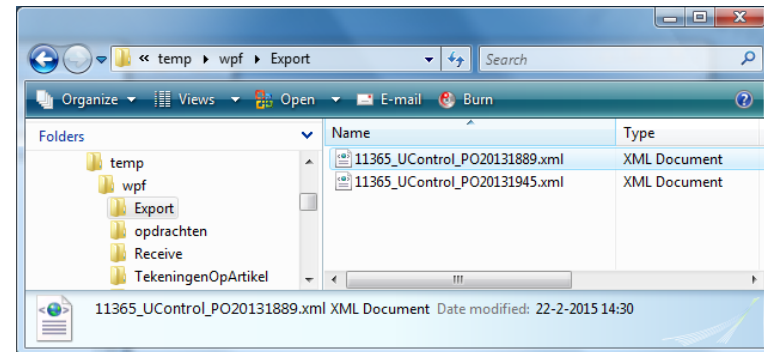

Ondersteunde bestandformaten zijn .xml en .csv